



AMAZONAS

GOVERNO DO ESTADO

XXIV – PROJETO

www.cosama.am.gov.br
[youtube.com/cosama.am](https://www.youtube.com/cosama.am)
[instagram/cosama.am](https://www.instagram.com/cosama.am)
[facebook.com/cosama.am](https://www.facebook.com/cosama.am)

e-mail: licitacao@cosama.am.gov.br
Fone: (92) 4009 – 1664.
Rua General Miranda Reis, 05 –
Adrianópolis –
Conj. Celetramazon
Manaus - AM CEP: 69057-320

 **COSAMA**
COMPANHIA DE SANEAMENTO DO AMAZONAS

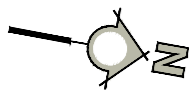

DMT DE BOTA-FORA

LOCAL DO POÇO PROJETADO ATÉ O LOCAL DE DESTINAÇÃO DO RESÍDUO.

- Legenda**
- BOTA-FORA
 - DMT DE BOTA-FORA
 - Nhamundá
 - POÇO PROJETADO



LEGENDA

PONTO DE CAPTAÇÃO/BOTA-FORA -0,61 Km

PONTO DE CAPTAÇÃO

LATITUDE: 2°11'47.44"S
LONGITUDE: 56°42'42.41"O

BOTA-FORA

LATITUDE: 2°11'57.42"S
LONGITUDE: 56°42'57.78"O

observações:

- Esta folha é de propriedade da Companhia de Saneamento do Amazonas, dessa forma seu conteúdo não pode ser copiado e/ou revelado a terceiros.
- Os projetos executivos devem referenciar-se na Lei nº 10.098 e Decreto nº 5.296/04, prevendo quaisquer necessidades extras não contidas neste projeto básico.

carimbo:

carimbo:



COSAMA
COMPANHIA DE SANEAMENTO DO AMAZONAS

Obra: **PERFURAÇÃO DE POÇO TUBULAR PROFUNDO, COM URBANIZAÇÃO E ADUTORA DE ÁGUA, NO MUNICÍPIO DE NHAMUNDÁ/AM**

Endereço: Município de Nhamundá/AM

Projetos: **Distância Média de Transporte - DMT**

Desenhos: DMT - Distância Média de Transporte - PONTO DE CAPTAÇÃO/BOTA-FORA

Autor do projeto: Eng. Civil Renan Barbosa Amaral - CREA: 041717843-3

Terreno:	Construída:	Edificada:	Escala:	Data:	Revisão:	Código:
-	-	-	INDICADA	NOV/2025	R00	039-SAA-RDA-RTA-PB-R00-DMT-001

GEPRO
01/01

DMT

PROJETO BÁSICO