



AMAZONAS

GOVERNO DO ESTADO

ANEXO XXIV – PROJETOS ARQUITETÔNICOS

www.cosama.am.gov.br
[youtube.com/cosama.am](https://www.youtube.com/cosama.am)
[instagram/cosama.am](https://www.instagram.com/cosama.am)
[facebook.com/cosama.am](https://www.facebook.com/cosama.am)

e-mail: licitacao@cosama.am.gov.br
Fone: (92) 4009 – 1664.
Rua General Miranda Reis, 05 –
Adrianópolis –
Conj. Celetramazon
Manaus - AM CEP: 69057-320



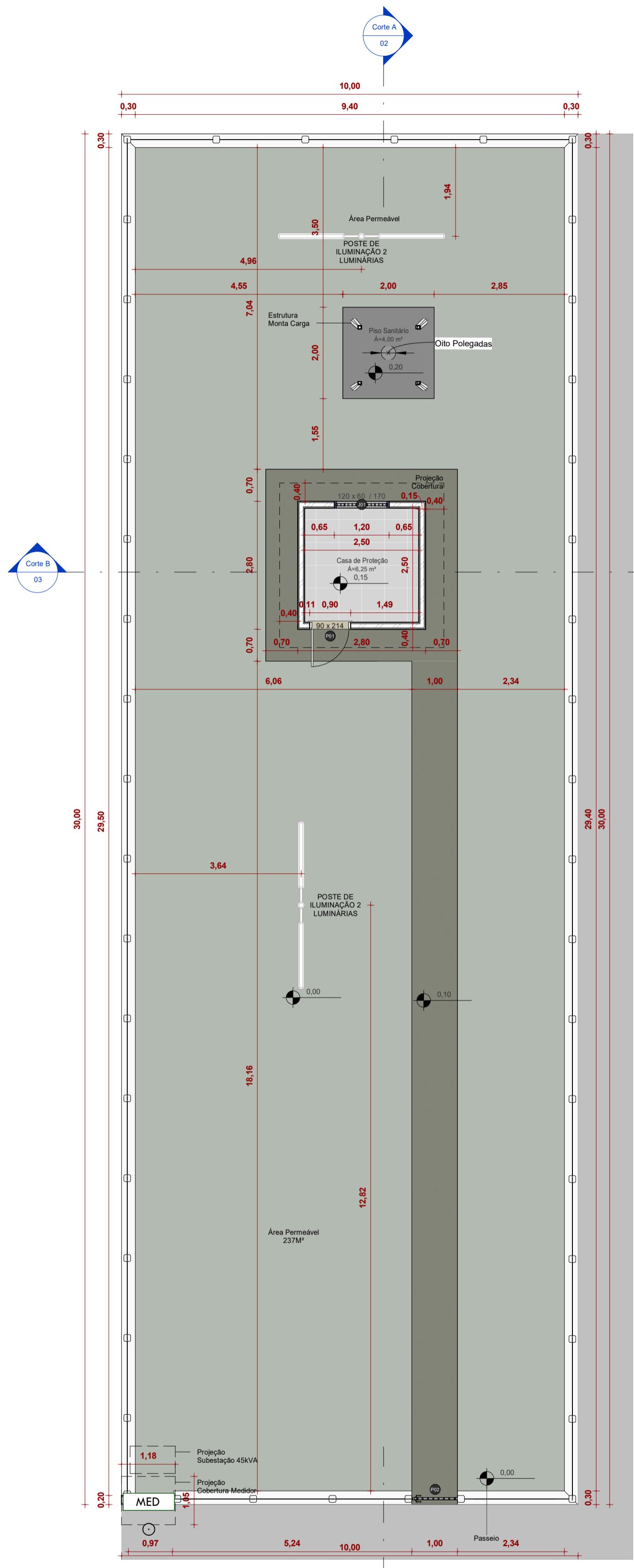

1 Planta Baixa
Escala: 1 : 75

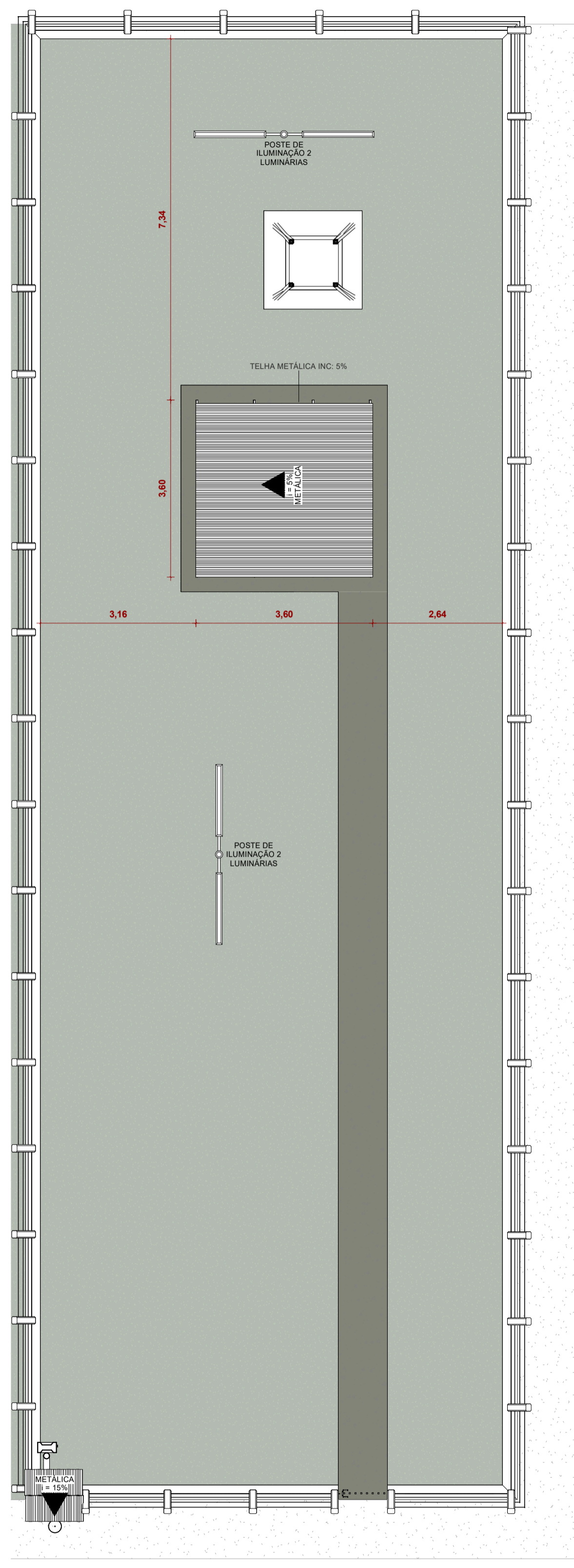

2 Planta Cobertura
Escala: 1 : 75



LOCALIZAÇÃO NOVOS POÇOS
Escala: 1 : 5

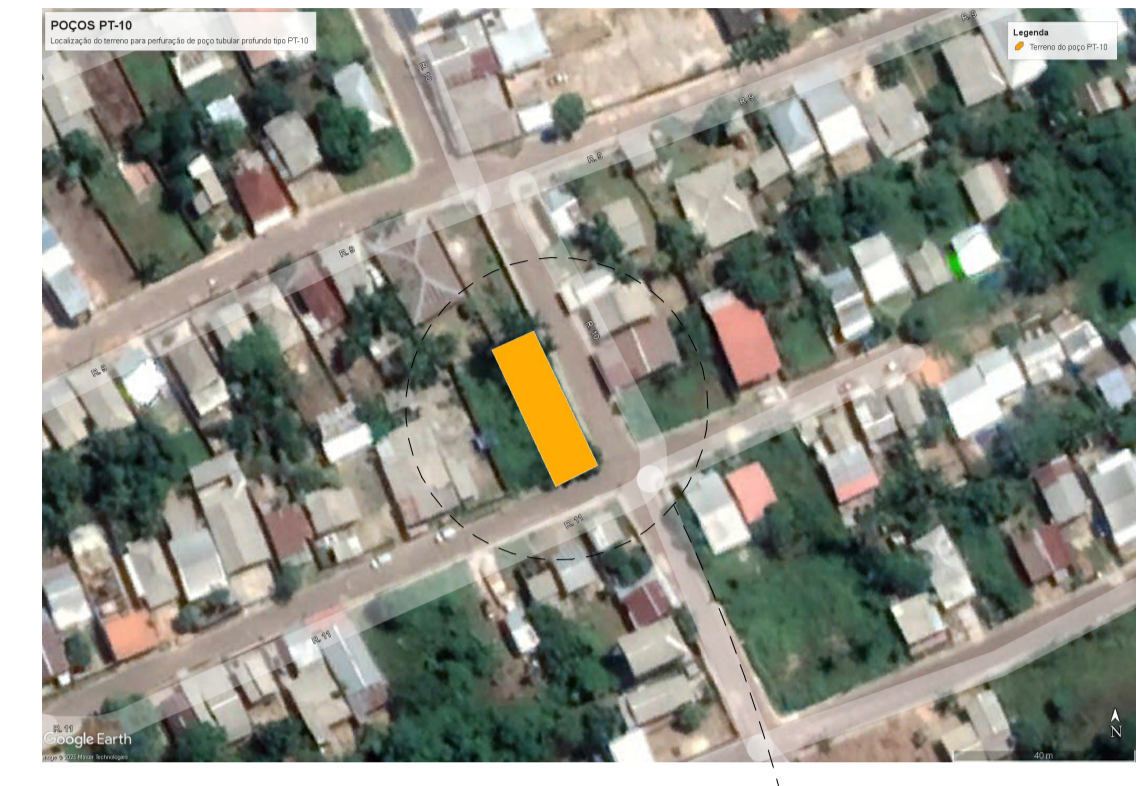

SITUAÇÃO POÇO PT-10
Escala: 1 : 5

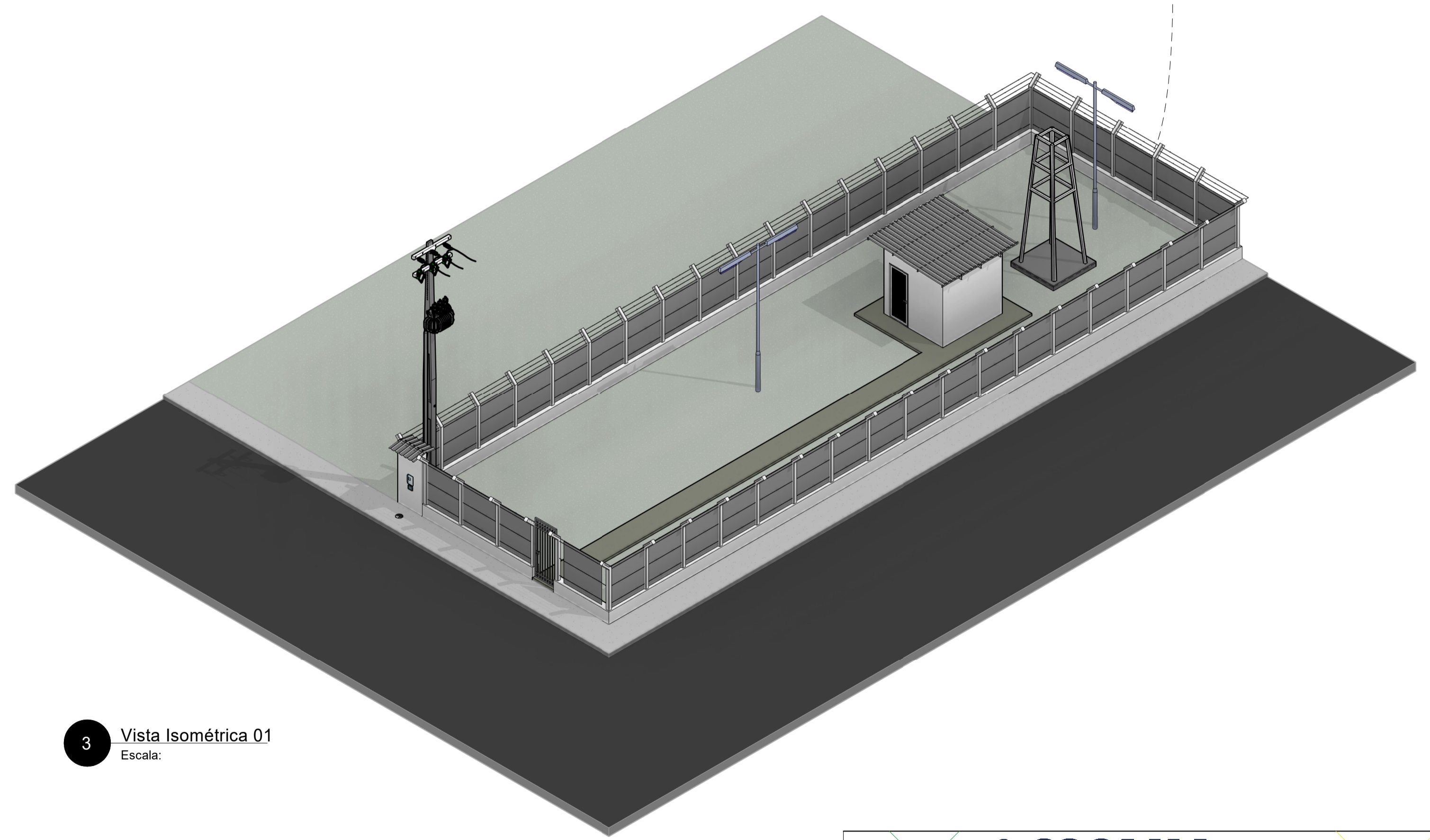

3 Vista Isométrica 01
Escala:

COSAMA COMPANHIA DE SANEAMENTO DO AMAZONAS			
obra: PERFURAÇÃO DE DOIS POÇOS TUBULARES PROFUNDOS, COM URBANIZAÇÃO E ADUTORA DE ÁGUA, NO MUNICÍPIO DE MANAQUIRI/AM			
endereço: R. 11 S/N, Bairro Novo do Município de Manaquiri/AM			
desenho: PT-10 PLANTAS E VISTA 3D			
autor do projeto: CAIO CORRÊA DINELLI		área construída: 10,25M ²	
área do terreno: 300M ²		área intervenção:	
escala: Como indicado		nome do arquivo: 034-SAA-CCA-PB-R00-ARQ-001	
data: NOV/2025		Engenheiro Civil CREA 28474 AM	

PROJETO BÁSICO

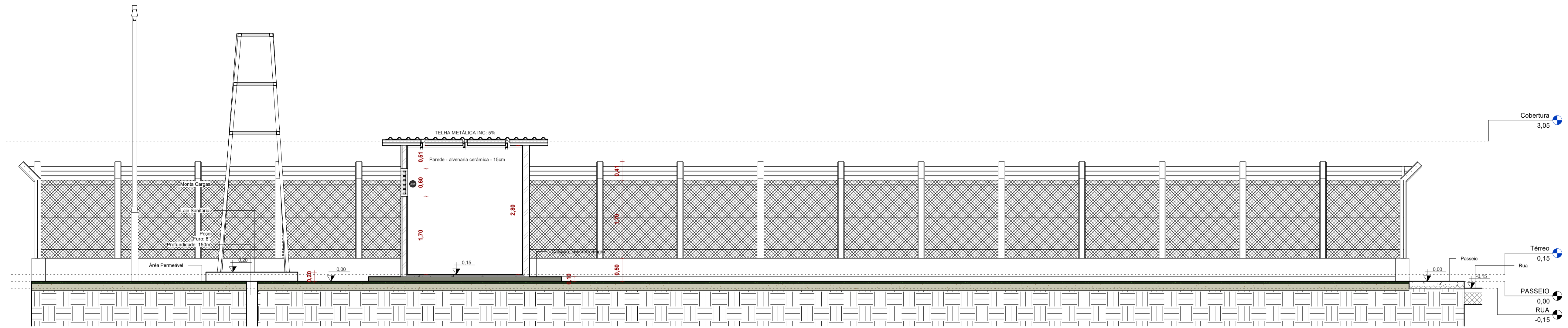

1 Corte A
Escala: 1 : 50

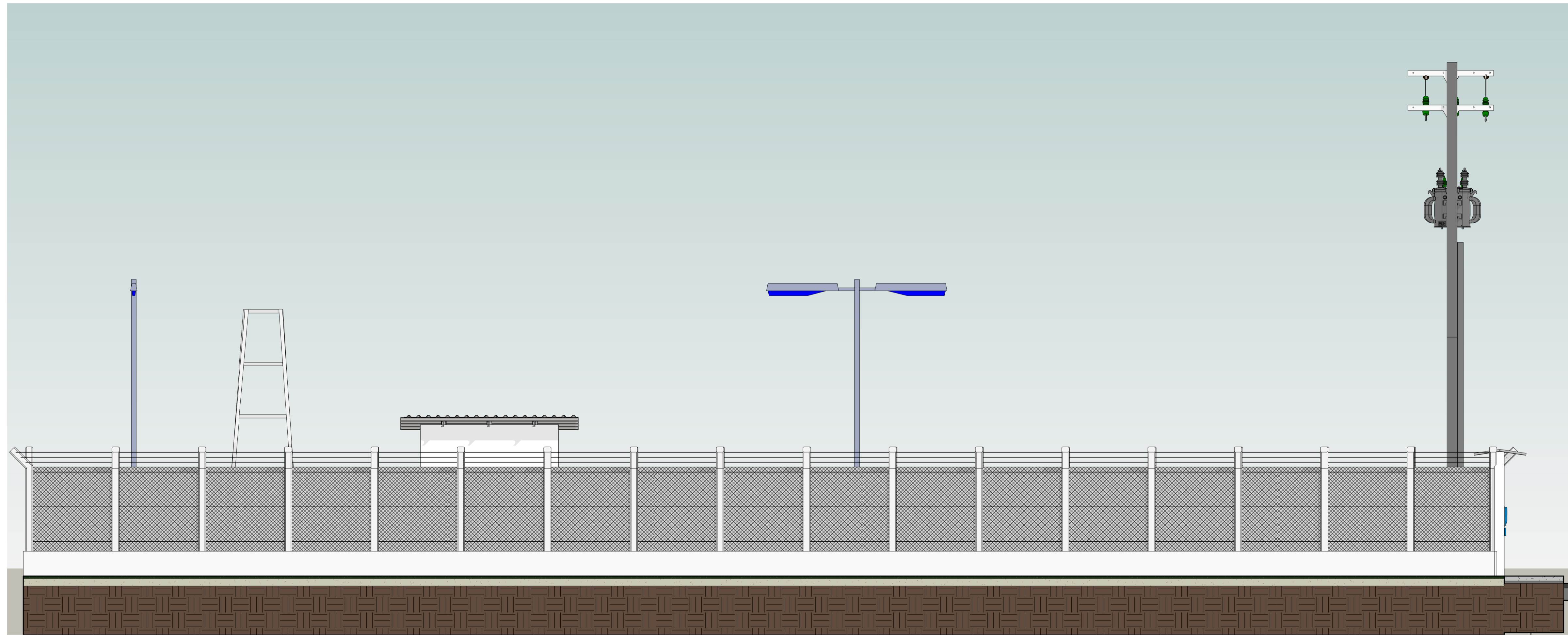

3 ELEVACÃO LATERAL
Escala: 1 : 50

COSAMA
COMPANHIA DE SANEAMENTO DO AMAZONAS

Obras:
PERFURAÇÃO DE DOIS POÇOS TUBULARES PROFUNDOS, COM URBANIZAÇÃO E ADUTORA DE ÁGUA, NO MUNICÍPIO DE MANAQUIRÍ/AM

Endereço:
R. 11 S/N, Bairro Novo do Município de Manaquirí/AM

desenho:
PT-10 ELEVACÃO E CORTE

AMAZONAS
GOVERNO DO ESTADO

autor do projeto: CAIO CORRÊA DINELLI

área do terreno: 300M ²	área construída: 10,25M ²	área edificada:	área intervenção:
escala: 1 : 50	data: NOV/2025	nome do arquivo: 034-SAA-CCA-PB-R00-ARQ-002	

GEPRO 02
ARQUITETÔNICO

Engenheiro Civil
CREA 28474 AM

PROJETO BÁSICO

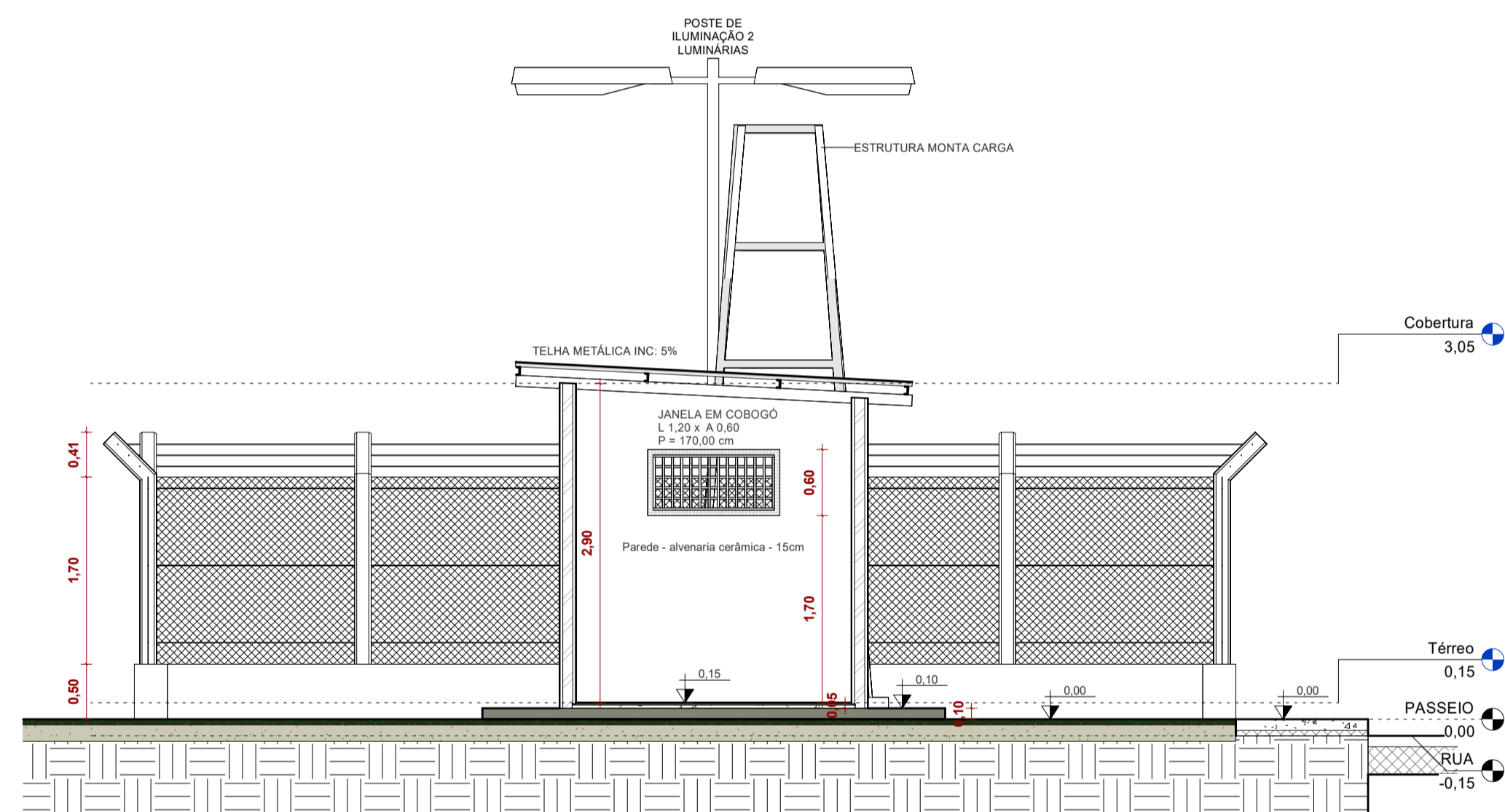

1 Corte B
Escala: 1 : 50

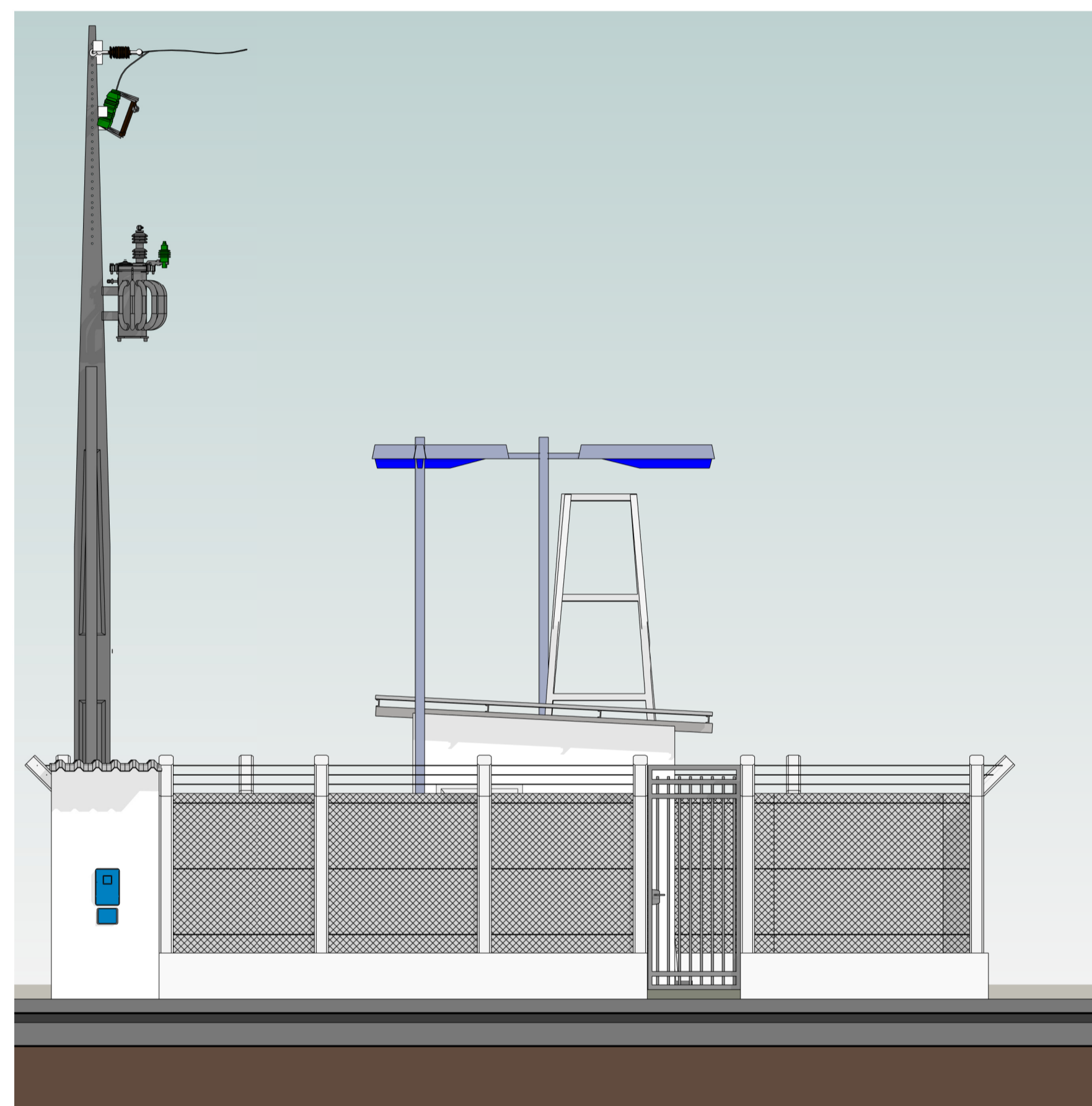

2 ELEVÇÃO FRONTAL
Escala: 1 : 50

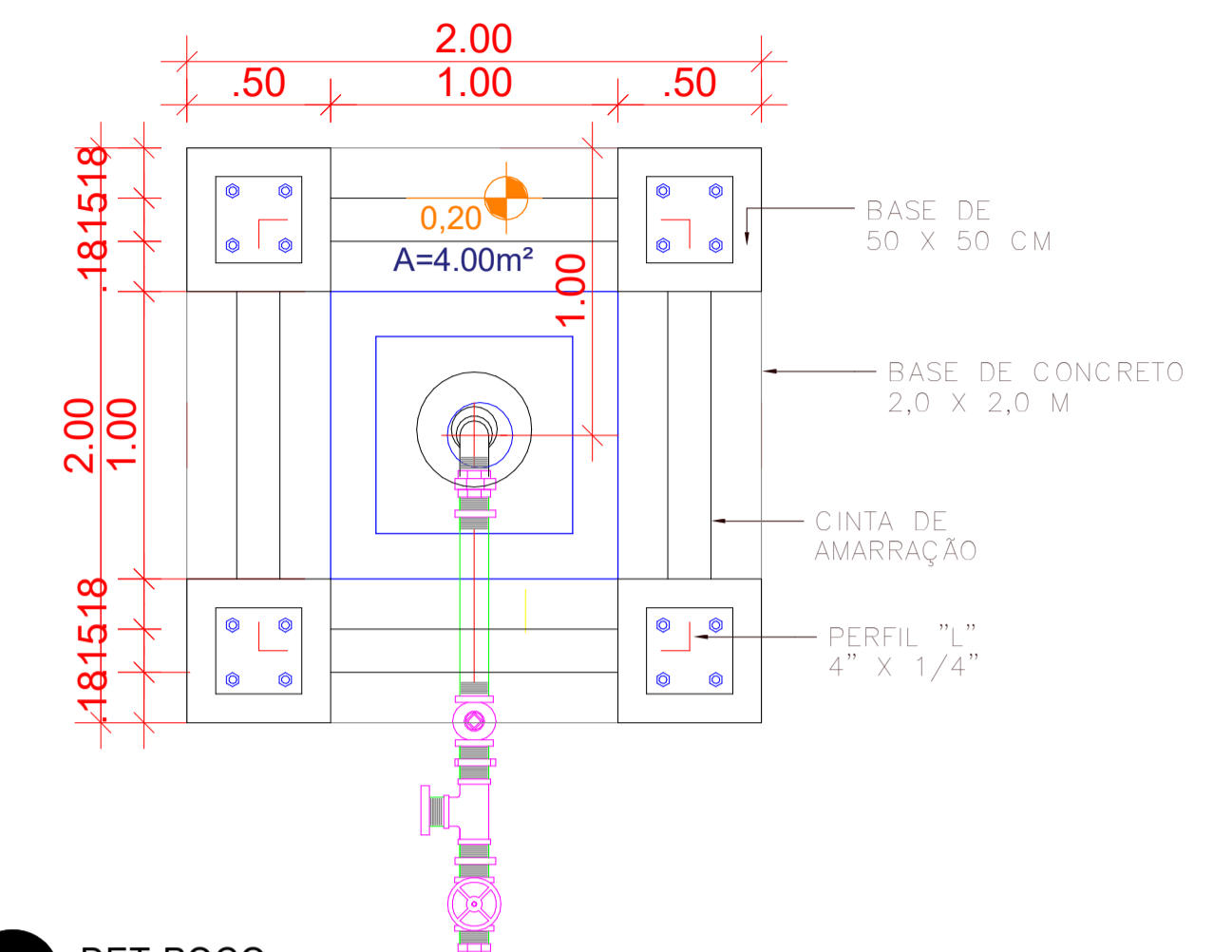

DET-POÇO
Escala: 1 : 25

QUADRO DE AMBIENTES	
NOME	ÁREA
Térreo	
Casa de Proteção	6,25 m ²
Piso Sanitário	4,00 m ²
Total geral	10,25 m²

QUADRO DE PORTAS			
QTD	CÓDIGO	DESCRIÇÃO	DIMENSÕES
1	P01	PORTA ABRIR 1 FOLHA VENEZIANA	0,90 / 2,14
1	P02	PORTA DE ABRIR 1 FOLHA DE FERRO COM GRADIO PARA ÁREA EXTERNA	1,00 / 2,50
1	SOLEIRA	SOLEIRA	0,00 / 0,00
3			

QUADRO DE JANELAS			
CÓDIGO	QTD	DESCRIÇÃO	DIMENSÕES
J01	1	JANELA EM COBOGÓ	1,20 / 0,60 / 1,70
Total geral:	1		

QUADRO DE PISOS				
Descrição	Nível	Volume	Área	
Contrapiso	Térreo	0,33 m ³	6,60 m ²	
Piso estrutural - 15cm	Térreo	3,61 m ³	36,10 m ²	
Piso estrutural - 20cm	Térreo	0,80 m ³	4,00 m ²	
Total geral:	4	4,74 m³	46,70 m²	

QUADRO DE TELHADOS	
DESCRIÇÃO	ÁREA
Telha Metálica Trapezoidal	14,21 m ²
Total geral	14,21 m²

QUADRO DE MADEIRAMENTO - TELHADO	
TIPO	COMPRIMENTO + 10%
Calbro Metálico	11,88
Ripa Metálico	14,83
Total geral: 25	26,71

QUADRO DE PAREDES				
DESCRIÇÃO	COMPRIMENTO	LARGURA	VOLUME	ÁREA
Parede - alvenaria cerâmica - 15cm	10,60	0,15	4,17 m ³	27,92 m ²
Parede - alvenaria cerâmica - 20cm	1,00	0,20	0,57 m ³	2,87 m ²
Parede - alvenaria cerâmica - 30cm	76,85	0,30	11,51 m ³	38,38 m ²
Total geral	88,45		16,26 m³	69,16 m²

COSAMA
COMANHIA DE SANEAMENTO DO AMAZONAS

AMAZONAS
GOVERNO DO ESTADO

obra: PERFURAÇÃO DE DOIS POÇOS TUBULARES PROFUNDOS, COM URBANIZAÇÃO E ADUTORA DE ÁGUA, NO MUNICÍPIO DE MANAQUIRI/AM

endereço: R. 11 S/N, Bairro Novo do Município de Manaquiri/AM

desenho: PT-10 ELEVÇÃO E CORTE

autor do projeto: CAIO CORRÉA DINELLI

área do terreno: 300M²

escala: Como indicado

área construída: 10,25M²

data: NOV/2025

área edificada:

nome do arquivo: 034-SAA-CCA-PB-R00-ARQ-003

área intervenção:

Engenheiro Civil
CREA 28474 AM

GEPRO 03
ARQUITETÔNICO

PROJETO BÁSICO

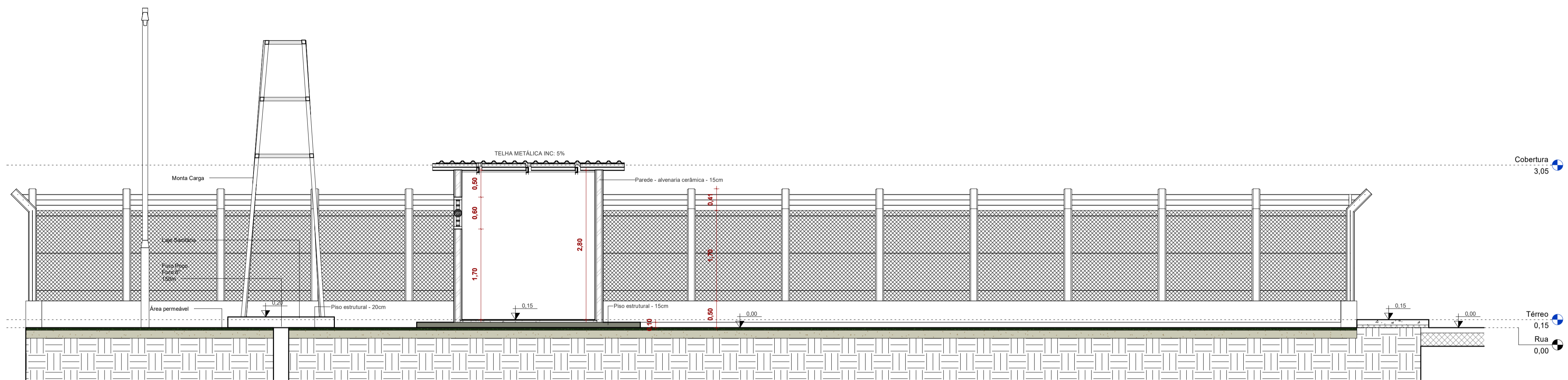

1 Corte 1
Escala: 1 : 50

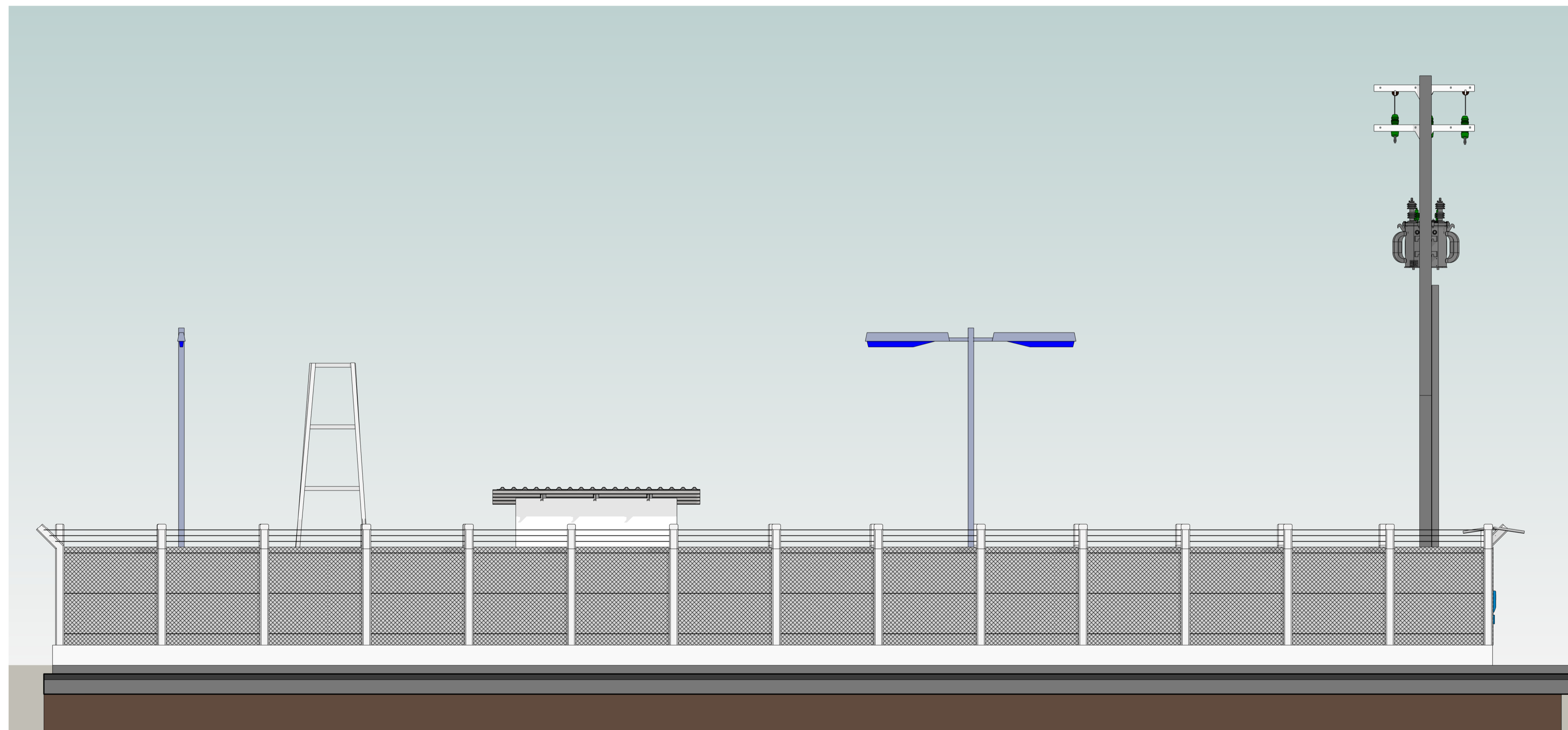

2 Elevação Lateral
Escala: 1 : 50

COSAMA
COMPANHIA DE SANEAMENTO DO AMAZONAS

obra:
PERFURAÇÃO DE DOIS POÇOS TUBULARES PROFUNDOS, COM URBANIZAÇÃO E ADUTORA DE ÁGUA, NO MUNICÍPIO DE MANAQUIRI/AM

endereço:
R. 06 S/N, Bairro Castanhal do Município de Manaquiri/AM

desenho:
PT-11 Corte e Elevação Lateral

AMAZONAS
GOVERNO DO ESTADO

GEPRO 02
ARQUITETÔNICO

Engenheiro Civil
CREA 28474 AM

PROJETO BÁSICO

autor do projeto:	área construída:	área edificada:	área interveniêcia:
425M ²	10,25M ²		
escala:	data:	nome do arquivo:	
1 : 50	NOV/2025	034-SAA-CCA-PB-R00-ARQ-002	

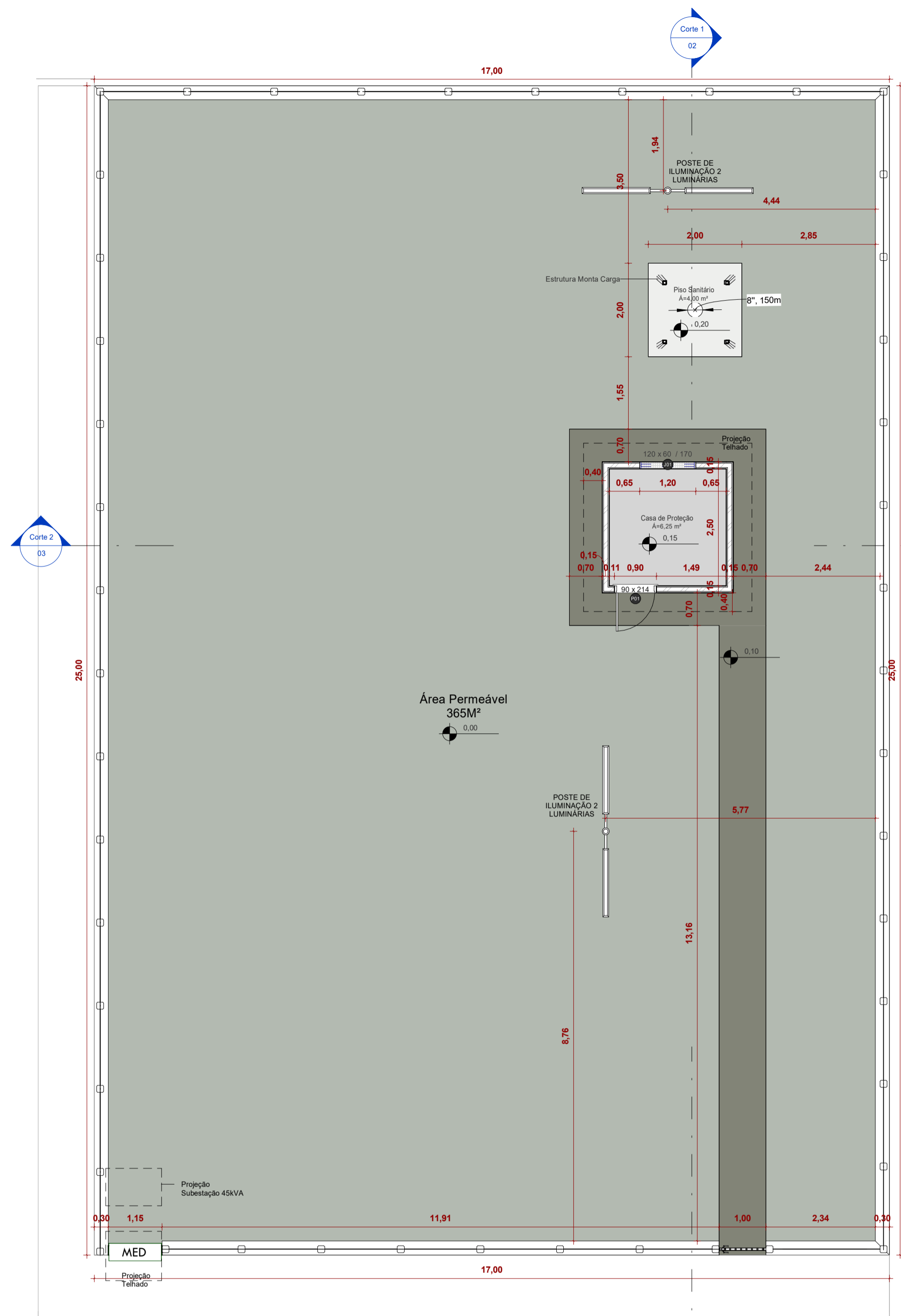

1 Planta Baixa (PT-11)
Escala: 1 : 75

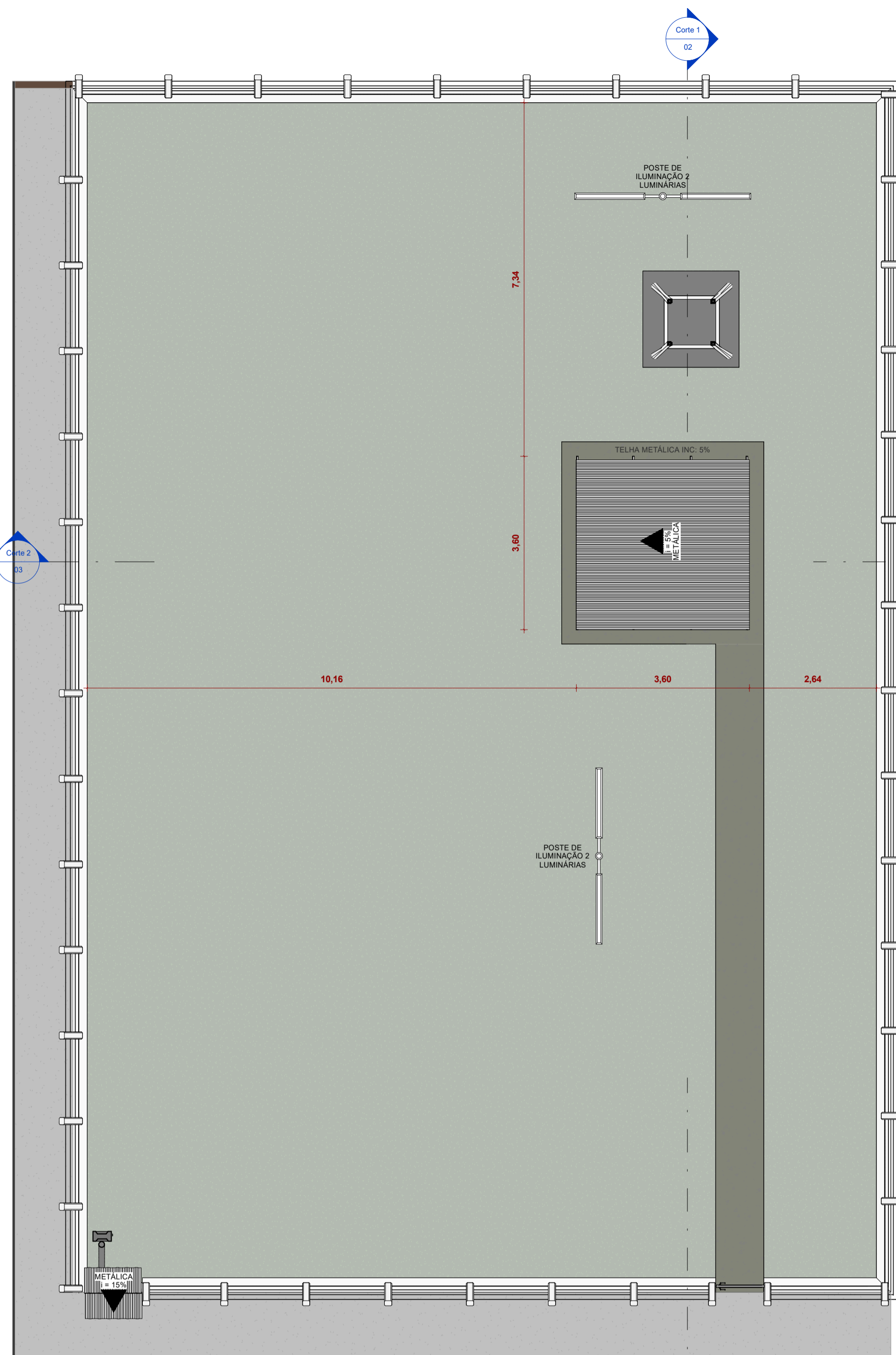

2 PLANTA DE COBERTURA
Escala: 1 : 75

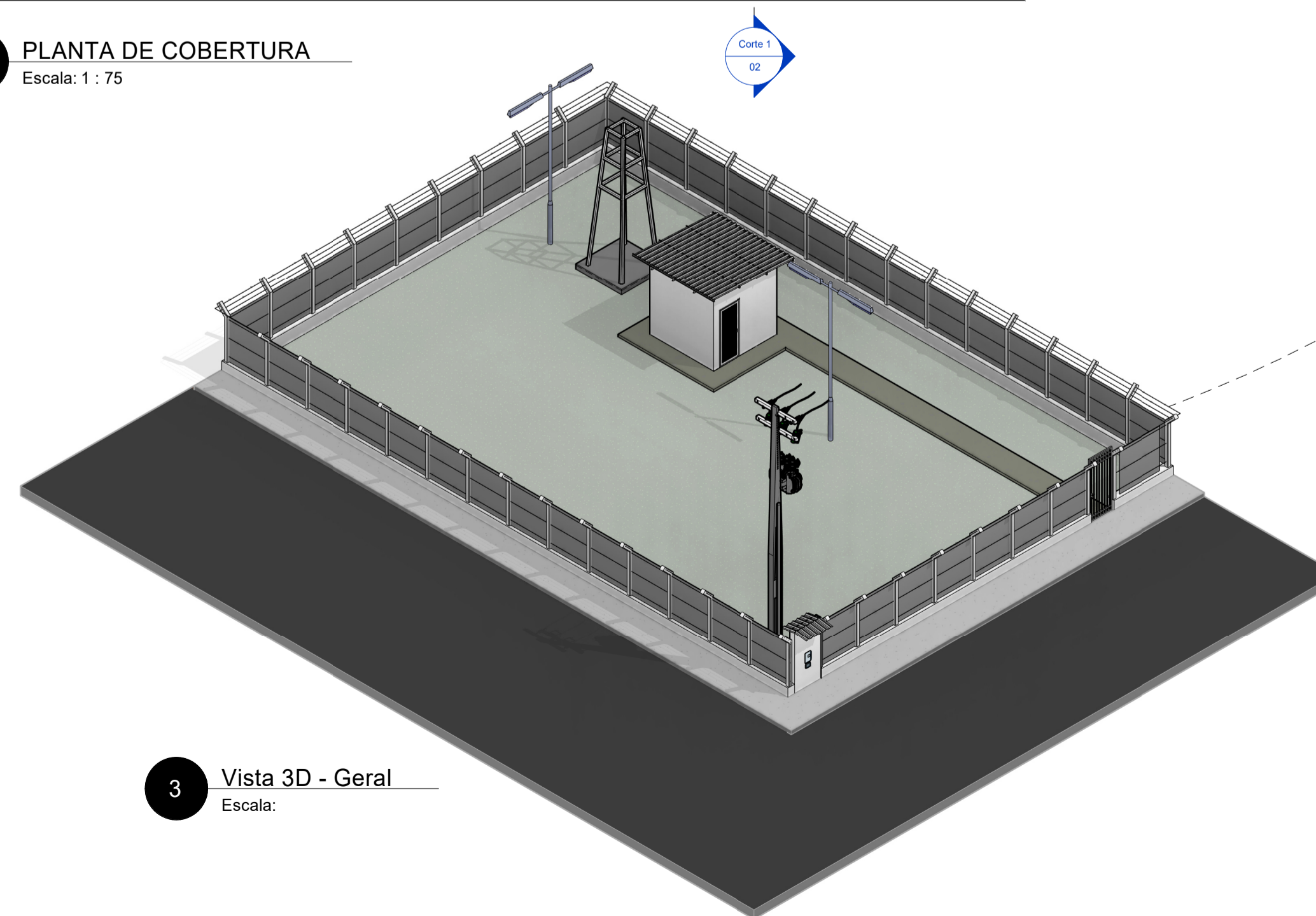

3 Vista 3D - Geral
Escala:



Localização Poço PT-10
Escala: 1 : 200

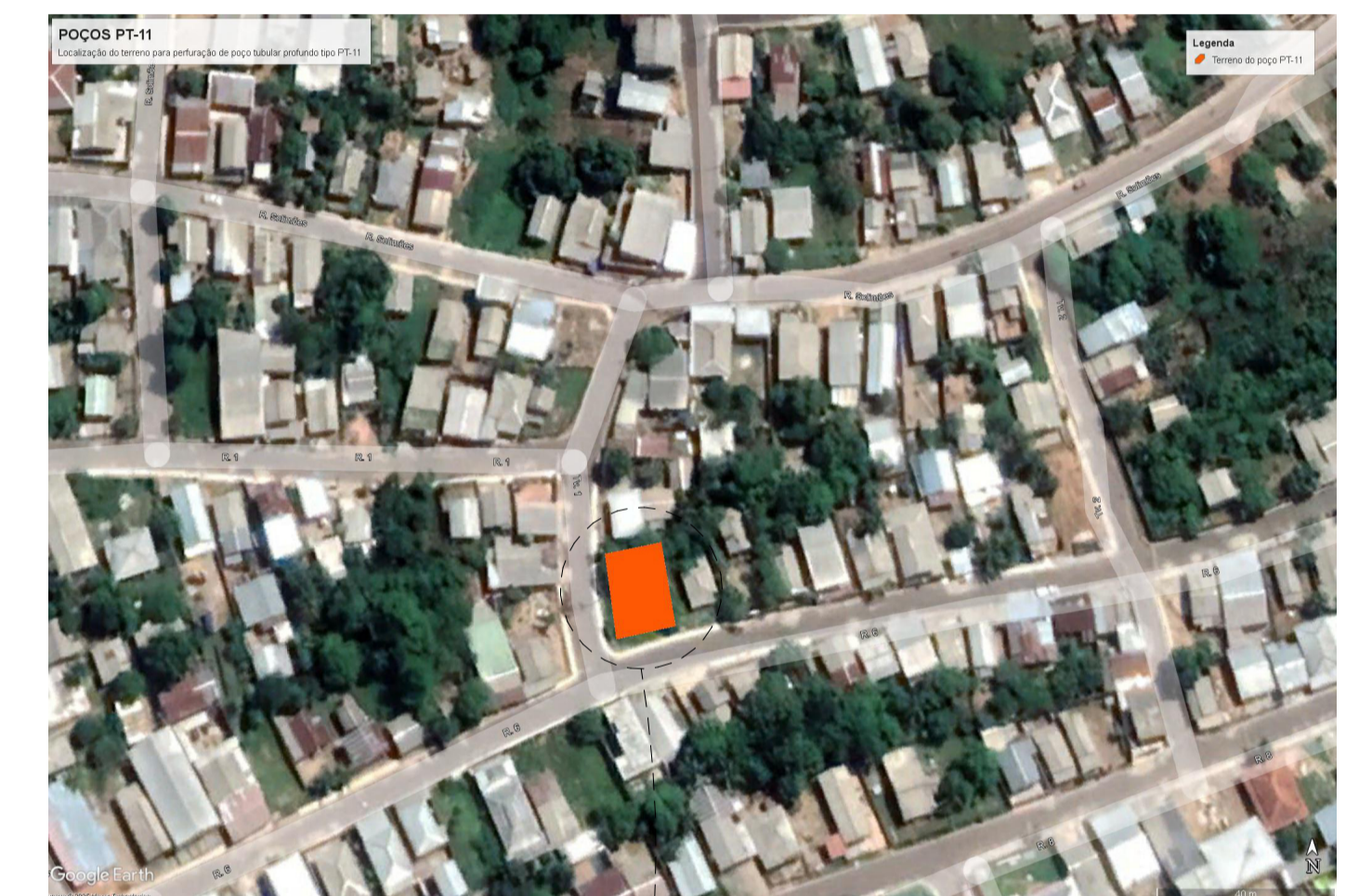

Situação Poço PT-11
Escala: 1 : 200

COSAMA
COMPANHIA DE SANEAMENTO DO AMAZONAS

obra: PERFURAÇÃO DE DOIS POÇOS TUBULARES PROFUNDOS, COM URBANIZAÇÃO E ADUTORA DE ÁGUA, NO MUNICÍPIO DE MANAQUIRI/AM

endereço: R. 06 S/N, Bairro Castanhal do Município de Manaquiri/AM

desenho: PT-11 Plantas, Vistas de Localização e Situação

AMAZONAS
GOVERNO DO ESTADO

GEPRO 01
ARQUITETÔNICO

PROJETO BÁSICO

autor do projeto: Engenheiro Civil CREA 28474 AM

área do terreno: 425M² | área construída: 10,25M² | área edificada: | área intervenção: |

escala: Como indicado | data: NOV/2025 | nome do arquivo: 034-SAA-CCA-PB-R00-ARQ-001