



AMAZONAS

GOVERNO DO ESTADO

ANEXO XXV – PROJETO ARQUITETONICO

www.cosama.am.gov.br
youtube.com/cosama.am
[instagram/cosama.am](https://instagram.com/cosama.am)
facebook.com/cosama.am

e-mail: licitacao@cosama.am.gov.br
Fone: (92) 4009 – 1664.
Rua General Miranda Reis, 05 –
Adrianópolis –
Conj. Celetamazon
Manaus - AM CEP: 69057-320

 **COSAMA**
COMPANHIA DE SANEAMENTO DO AMAZONAS



1 VISTA EM 3D - ESTRUTURA DO ÁGUA BOA

ESCALA 1:75

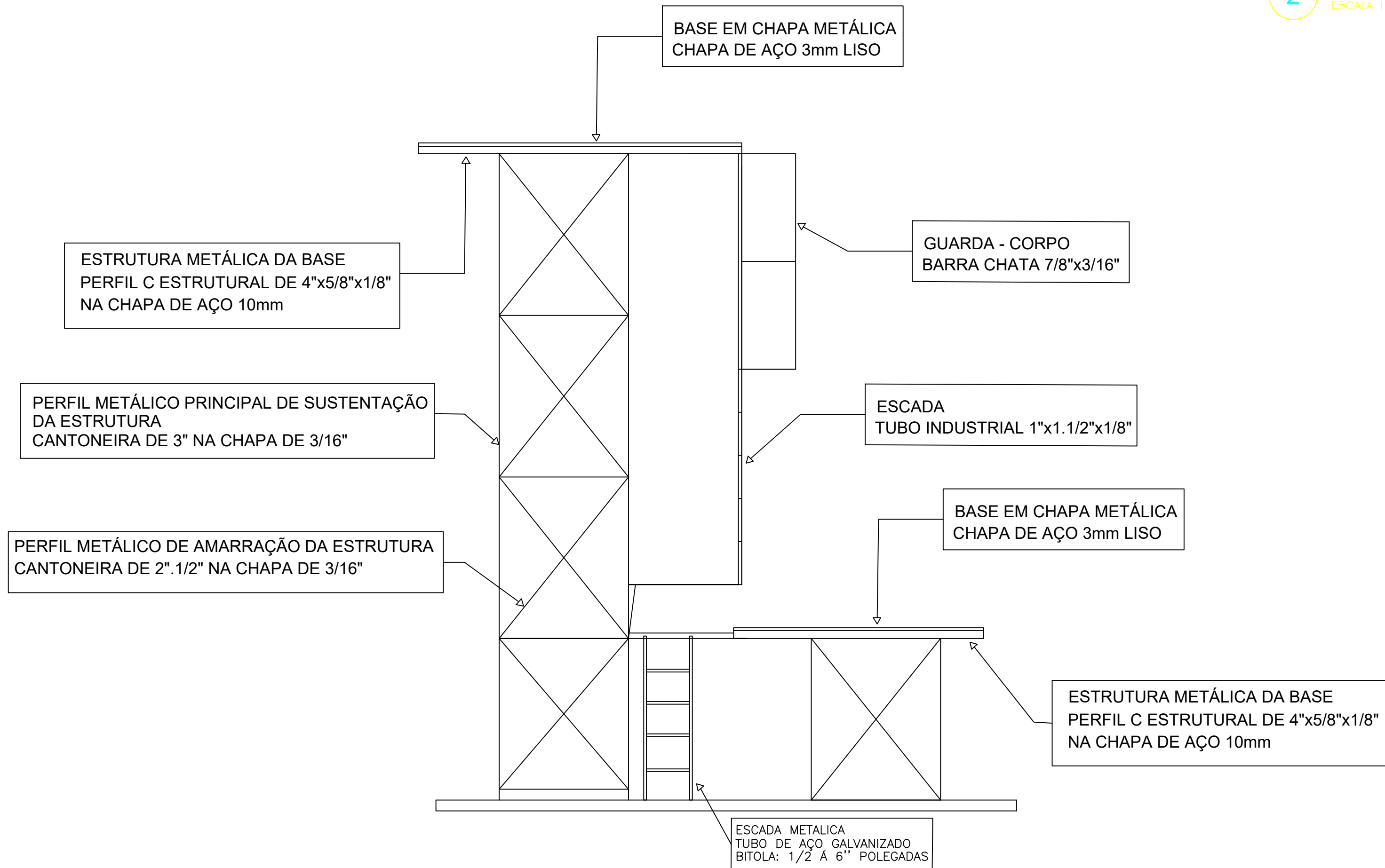

3 ESTRUTURA METÁLICA - ÁGUA BOA

ESCALA 1:75

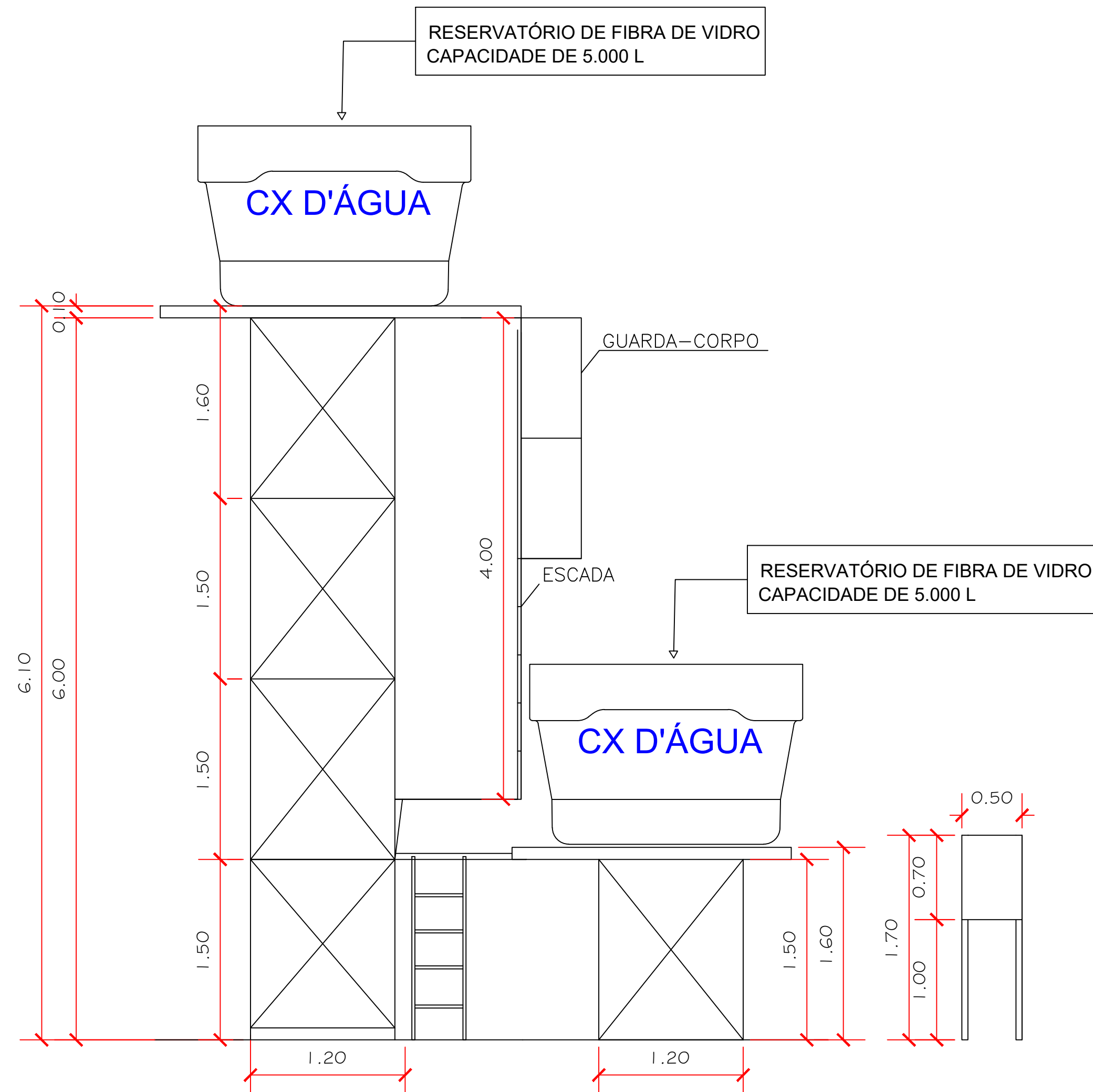

2 CORTE - ESTRUTURA DO ÁGUA BOA

ESCALA 1:75

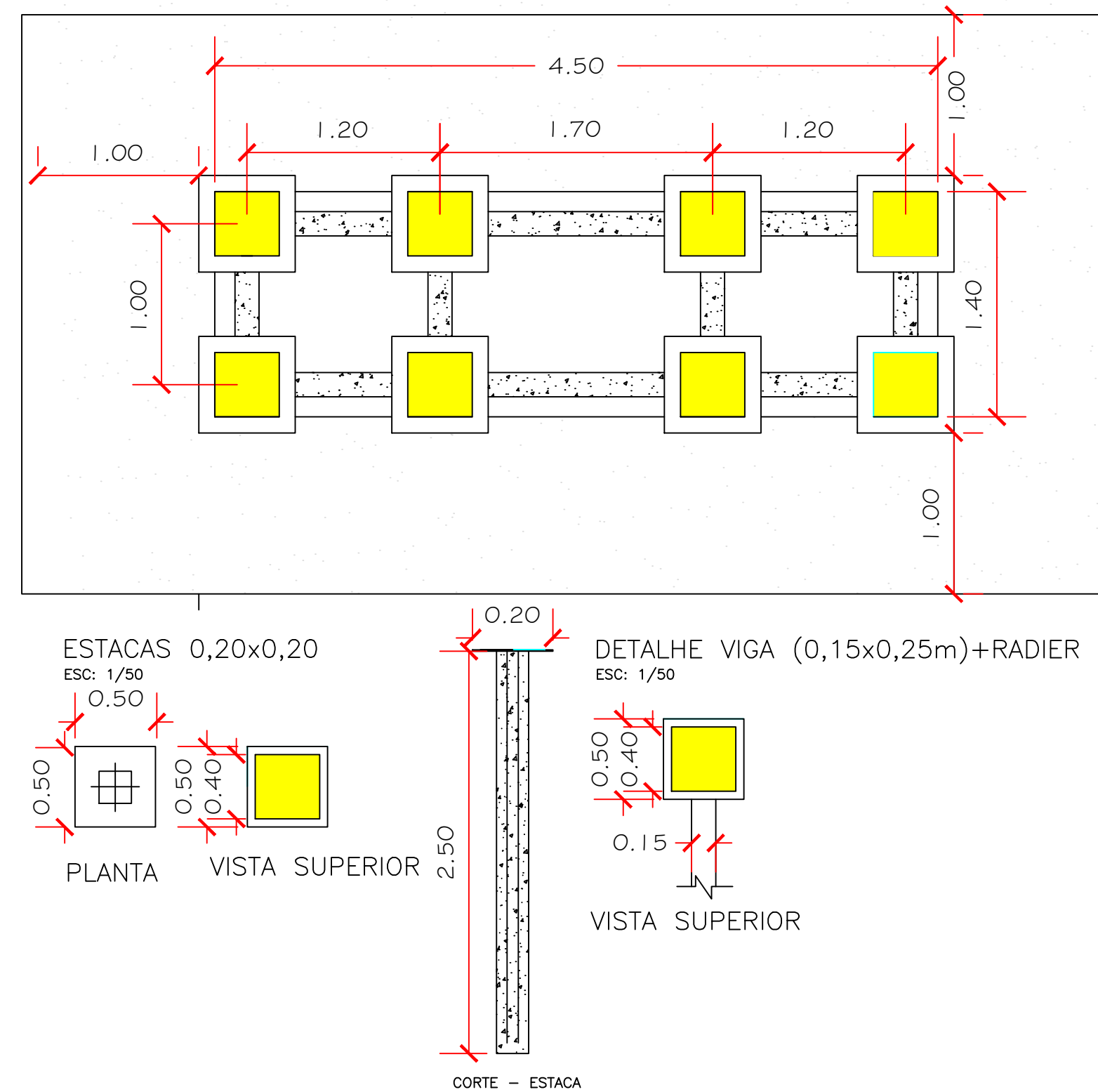

4 FUNDAÇÃO - ESTRUTURA DO ÁGUA BOA

ESCALA 1:75

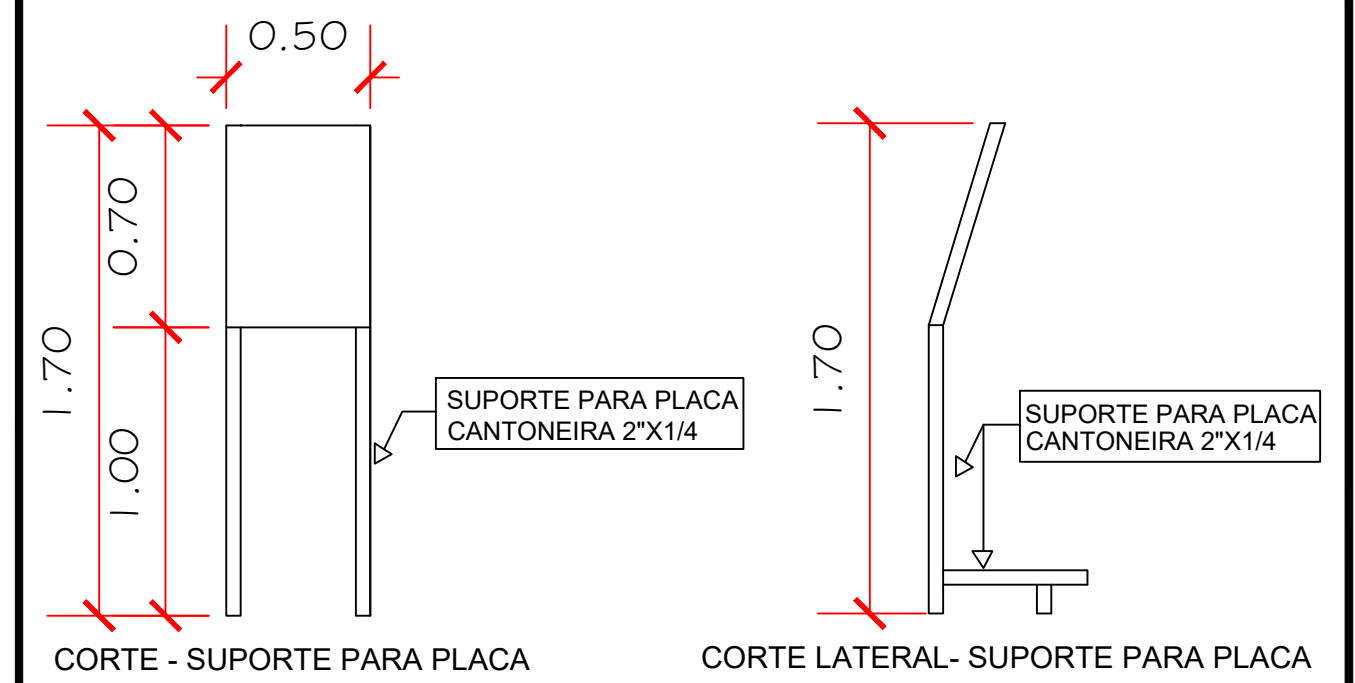

1 DETALHE 01 - SUPORTE PARA A PLACA

ESCALA 1:75

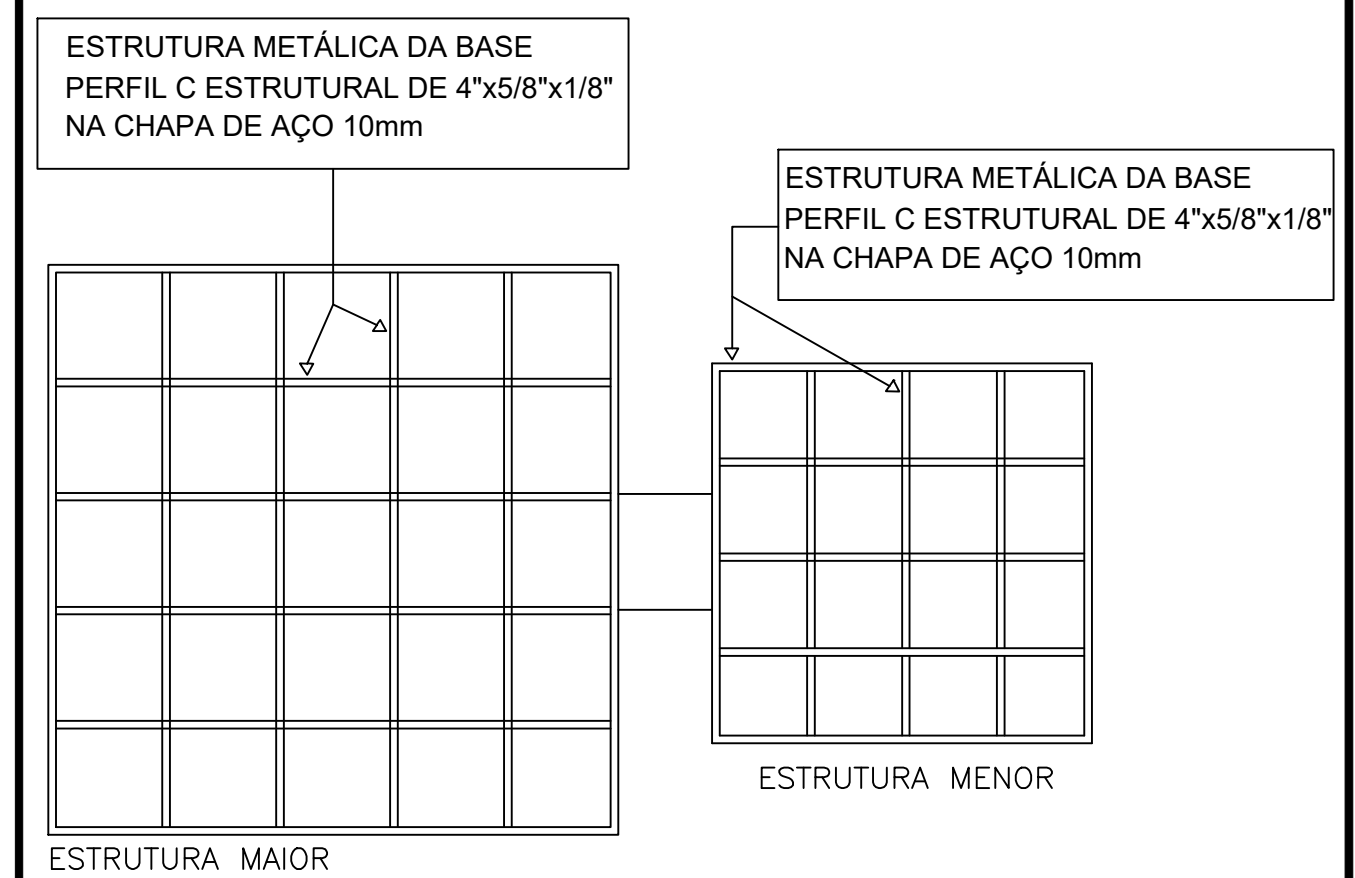

1 BASE METÁLICA DA CAIXA D'ÁGUA - ÁGUA BOA

ESCALA 1:75

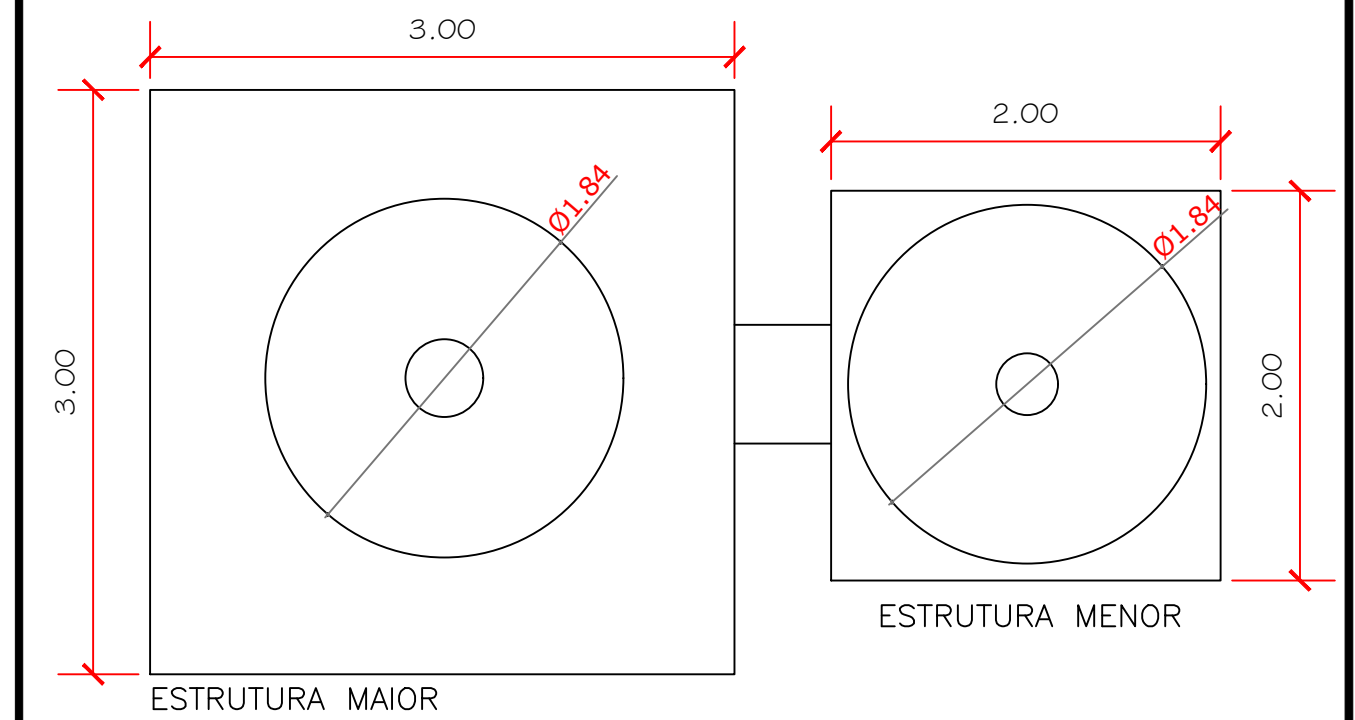

1 PLANTA BAIXA - ÁGUA BOA

ESCALA 1:75

Notas:

Cantoneiras 3" na chapa de 3/16", cantoneiras de 2" 1/2" na chapa 3/16", perfil c enrijecido de 4"x5/8"x 1/8", chapa de aço 10mm, barra chata 7/8"x 3/16", tubo industrial 1"x 1.1/2"x1/8", cantoneiras 1.1/2"x 1/8", radier soldado 50x50 de 8mm 5/16.

COSAMA
COMPANHIA DE SANEAMENTO DO AMAPÁ

obra: SOLUÇÃO ALTERNATIVA COLETIVA DE TRATAMENTO DE ÁGUA PARA CONSUMO HUMANO, COM UTILIZAÇÃO DE FILTRO ZEOLITA, E CAPACIDADE PARA PRODUÇÃO DE 1.000 L/HORA DE ÁGUA POTÁVEL, INCLUSIVE INSTALAÇÃO DE ENERGIA RENOVÁVEL.

endereço: Comunidades Rurais no Interior do Amapá

desenho: PROJETO ESTRUTURAL ÁGUA BOA

1 - PLANTA BAIXA
2 - ARMAÇÃO DE SAPATAS
3 - DETALHES DA VIGA
4 - DETALHAMENTO DA ESCADA E SUPORTE
5 - CORTES
6 - VISTA EM 3D

autor do projeto: Eng. Civil Renan Barbosa Amaral / RNP 041717843-3

desenhista: Paulo Salgado - Matrícula: 5756

área do terreno: - área construída: - área edificada: - área intervenção: -

escala: INDICADA data: JANEIRO-24 nome do arquivo: -

GOVERNO DO ESTADO DO AMAPÁ

GEPRO 01/01

PROJ. ÁGUA BOA

PROJETO BÁSICO